

Liste de matériel CE1/CE2 monolingue M. Gérard – salle 7

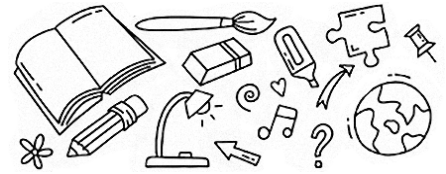

1 trousse contenant :

- | | |
|--|---|
| <input type="checkbox"/> 1 stylo bleu type frixion + des recharges | <input type="checkbox"/> 1 paire de ciseaux |
| <input type="checkbox"/> 2 stylos de couleur : rouge et vert | <input type="checkbox"/> 1 bâton de colle (40g) |
| <input type="checkbox"/> 2 crayons à papier HB | <input type="checkbox"/> 1 surligneur fluo (couleur au choix) |
| <input type="checkbox"/> 1 taille-crayon avec réservoir | <input type="checkbox"/> 2 feutres effaçables pour ardoise |
| <input type="checkbox"/> 1 gomme blanche | |

1 autre trousse contenant :

- | | |
|---|--|
| <input type="checkbox"/> 1 pochette de 12 feutres | <input type="checkbox"/> 1 pochette de 12 crayons de couleur |
|---|--|

- | | |
|--|---|
| <input type="checkbox"/> 1 cartable | <input type="checkbox"/> 1 grand classeur à levier (dos 5 cm) |
| <input type="checkbox"/> 1 agenda (pas un cahier de textes) | <input type="checkbox"/> 1 jeu de 6 intercalaires en carton |
| <input type="checkbox"/> 1 ardoise blanche effaçable avec son effaceur | <input type="checkbox"/> 2 chemises à rabats avec élastiques (une rouge et une bleue) |
| <input type="checkbox"/> 1 règle plate en plastique rigide de 30 cm | <input type="checkbox"/> 1 pochette de papier à dessin Canson blanc au format A4 (21 x 29,7 cm) |
| <input type="checkbox"/> 1 équerre en plastique rigide | <input type="checkbox"/> 1 paire de baskets pour le gymnase, qui restera à l'école, placée dans un sac. |
| <input type="checkbox"/> 1 compas | |
| <input type="checkbox"/> 1 boîte de mouchoirs | |

● Merci de retirer les fournitures de leur emballage et de **mettre le prénom** de votre enfant sur ses affaires pour éviter les pertes.

● Chaque élève aura sa **réserve de matériel** en classe. Merci de préparer une boîte à chassures à son nom pour y ranger les affaires dont il aura besoin au fil de l'année : des crayons à papier, des colles, des feutres d'ardoise, des stylos, etc.

● **Les cahiers** des élèves sont offerts par la mairie. Les élèves utiliseront **un fichier de mathématiques** qui sera payé pour moitié par la coopérative scolaire. L'autre moitié sera à la charge des parents.

● Une **attestation d'assurance scolaire** vous sera demandée à la rentrée. Merci de veiller à ce que les mentions « responsabilité civile » et « garantie individuelle accident » y figurent.

● Un courriel vous parviendra la veille de la rentrée avec les dernières informations importantes, mais pensez également à consulter **le site de l'école** : <http://www.ec-hay-reichstett.ac-strasbourg.fr/>

Je vous souhaite un bel été,
M. GÉRARD



**Rendez-vous
le 2 septembre !
Bonnes vacances !**

